

## II TALLER DE INNOVACIÓN EDUCATIVA

### EDUCACIÓN SOCIOEMOCIONAL HACIA UNA VISIÓN INTEGRAL DE LA EDUCACIÓN

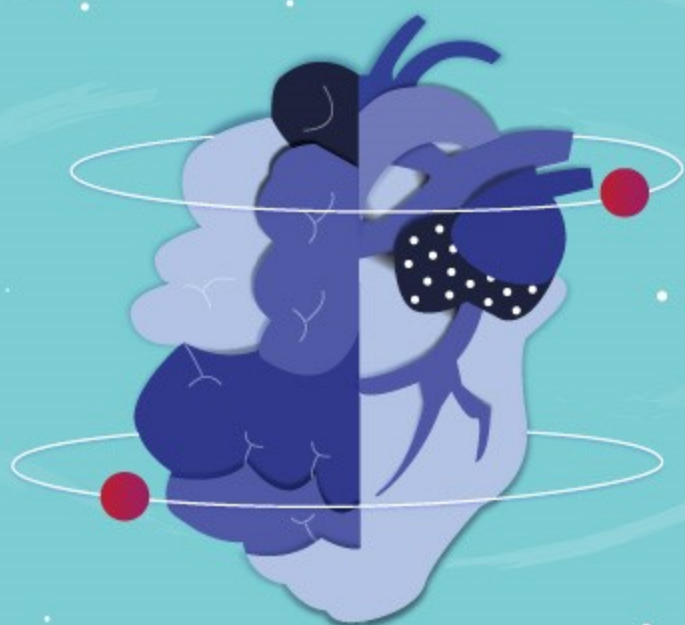

MAYO 2017

jueves  
**25** | 16:00 a  
19:00 hrs.

viernes  
**26** | 10:00 a  
19:00 hrs.

Sábado  
**27** | 10:00 a  
13:30 hrs.

La Educación Emocional permite desarrollar competencias básicas para la vida para afrontar los retos que se presentan con mayores probabilidades de éxito. De ello se deriva una mejor convivencia y un mayor bienestar personal y social.

#### Ponentes



**DR. RAFAEL BISQUERRA**  
Profesor investigador del  
Departamento de Métodos de  
Investigación y Diagnóstico en  
en Educación, de la Universidad  
de Barcelona, España.

**ATENTAMENTE A.C.**  
Consultores en Educación  
Socioemocional y Atención Plena.



#### Informes

eventos.educacion@ibero.mx  
Tel: (55) 5950 4000 Ext. 4040 y 4086

#### Cuota de Recuperación

Antes del 31 de Marzo \$1,300.00  
A partir del 1 de Abril \$1,500.00

**Registro**

Universidad Iberoamericana Ciudad de México Profl. Paseo de la Reforma 880 Lomas de Santa Fe,

Depósitos y Traspasos

BANAMEX Universidad Iberoamericana, A.C. Cuenta No. 12592 Sucursal No. 4254

CLABE: 002180425400125923 Referencia 1: 2312801013 Referencia 2: Nombre del Interesado

**IBERO**  
Ciudad de México - Tijuana

Educación /